

Elementare "SAN GOTTARDO" Materna "SAN GOTTARDO" E 301

Via Giulia De Vincenzi 28, 32

ALLEGATO B – ELABORATI
RAPPORTO DI DIAGNOSI ENERGETICA
FONDO KYOTO - SCUOLA 3



04/2018

COMUNE DI GENOVA
STRUTTURA DI STAFF - ENERGY MANAGER



COMUNE DI GENOVA



1. Elenco elaborati prodotti

n.	Descrizione	Nome file
01	Report di diagnosi energetica	DE_Lotto.4 – E301_rev15.doc
02	Allegato A al report di diagnosi energetica -	ALLEGATO A_DE_Lotto.4 - E301
03	Allegato B al report di diagnosi energetica – Elenco Elaborati	ALLEGATO B_DE_Lotto.4 – E301
04	Allegato C al report di diagnosi energetica – Report di indagine termografica	ALLEGATO C_DE_Lotto.4 – E301
05	Allegato E al report di diagnosi energetica – Relazione di calcolo del modello restituita dal software utilizzato	ALLEGATO E_DE_Lotto.4 – E301
06	Allegato F al report di diagnosi energetica – Certificato CTI software	ALLEGATO F_DE_Lotto.4 – E301
07	Allegato G al report di diagnosi energetica – Attestato di prestazione energetica	ALLEGATO G_DE_Lotto.4 – E301
08	Allegato H al report di diagnosi energetica – Bozze di APE per gli scenari proposti	ALLEGATO H_DE_Lotto.4 – E301_SCN1 ALLEGATO H_DE_Lotto.4 – E301_SCN2
09	Allegato I al report di diagnosi energetica – Dati climatici utilizzati	GG_Lotto.4-E301.Rev01.XLSX
10	Allegato J al report di diagnosi energetica – Schede di audit	E301_Scheda Audit_Template_rev.1.xlsx
11	Allegato K al report di diagnosi energetica – Schede ORE	ALLEGATO K_DE_Lotto.4 – E301
12	Allegato L al report di diagnosi energetica – PEF scenari proposti	AnalisiPEF_rev05_E301.xlsx
13	Allegato M al report di diagnosi energetica – Report di Benchmark	ALLEGATO M_DE_Lotto.4 – E301

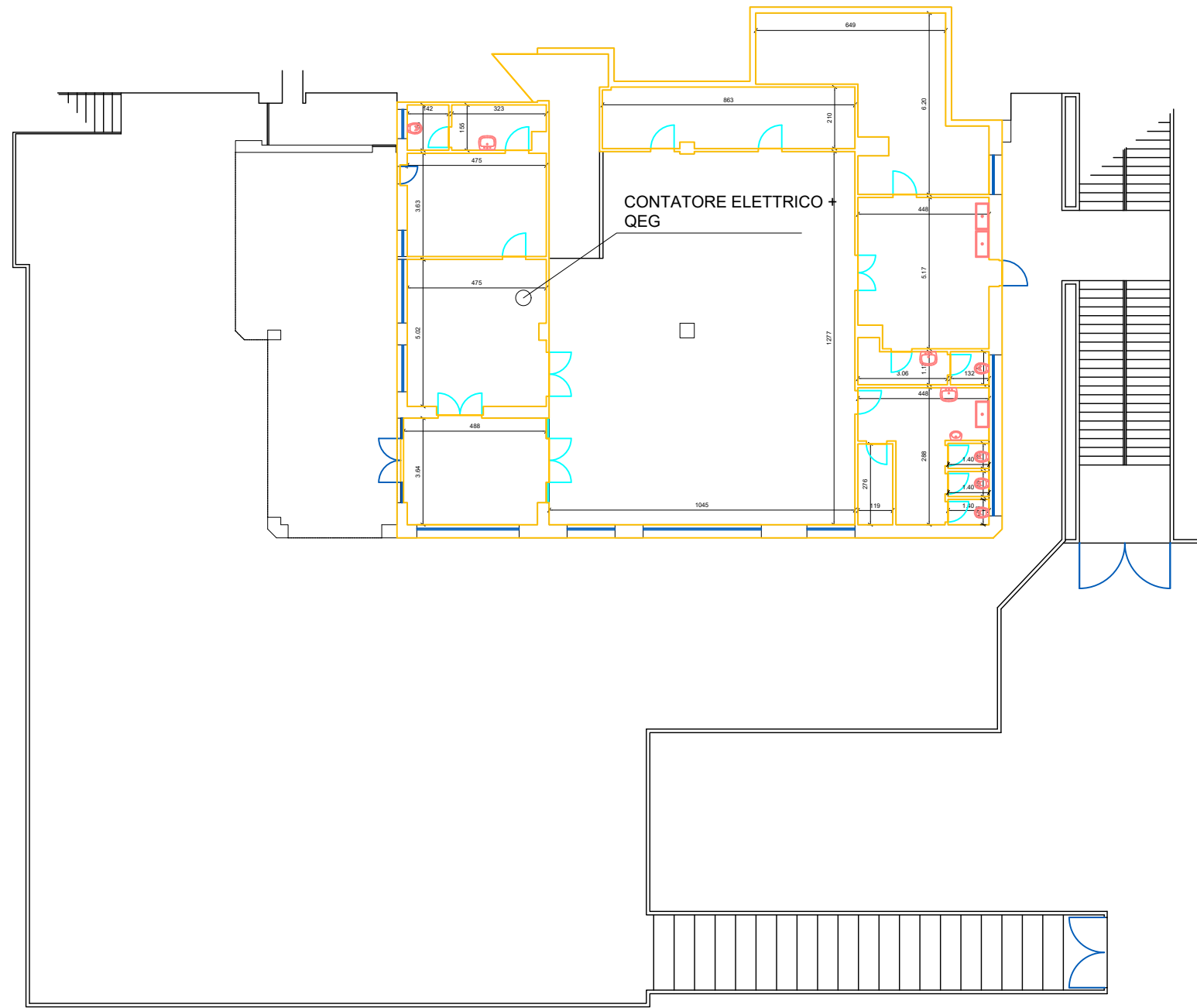

COMUNE DI GENOVA



EDIFICIO E/301 - Elementare "SAN GOTTARDO"
 Materna "SAN GOTTARDO"
 Via Giulia De Vincenzi 28, 32

OGGETTO:
 Planimetria con impianti e contatori
 PIANO 0

AGGIORNAMENTO:
 20.04.2018

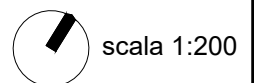

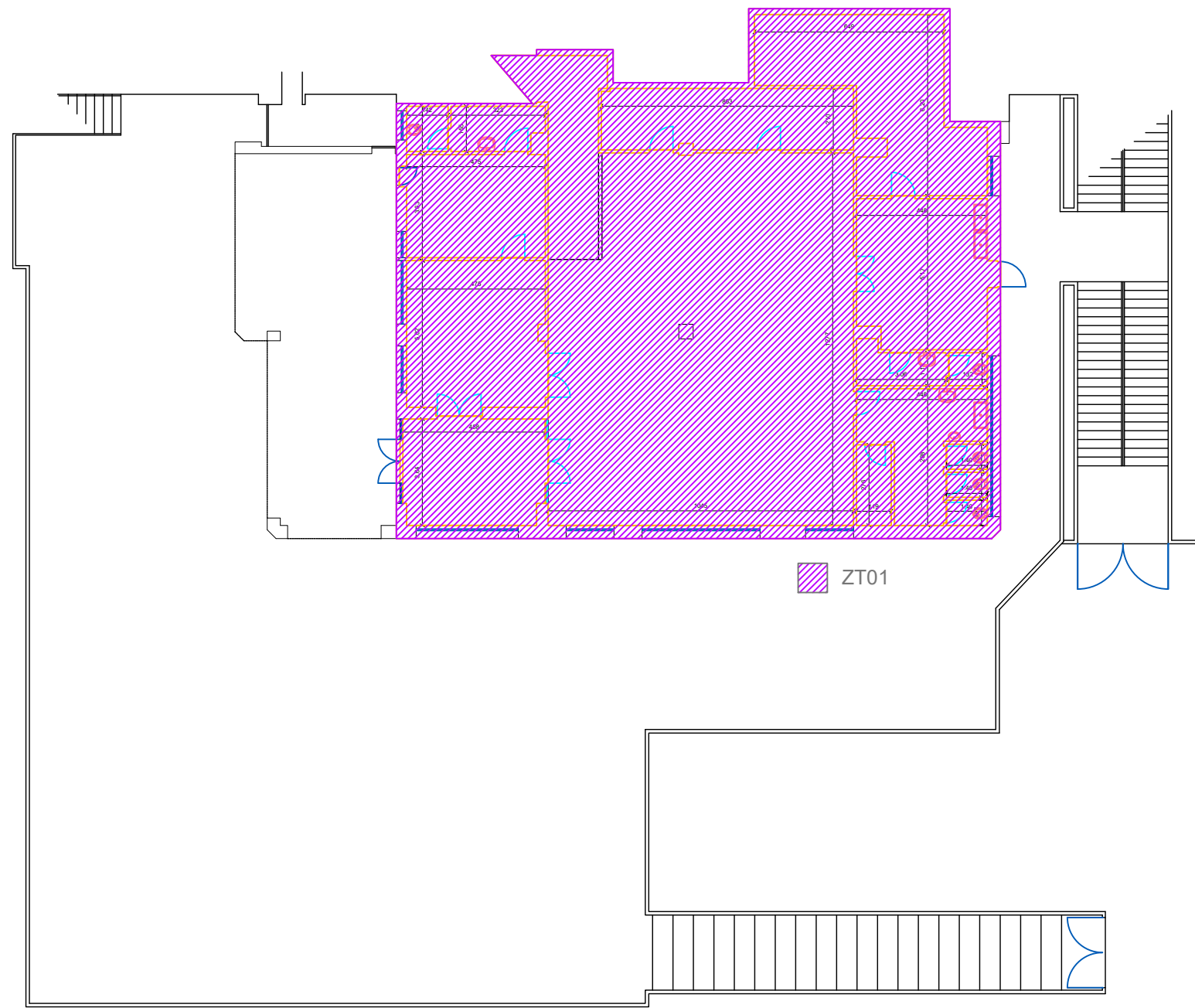

ZT01



COMUNE DI GENOVA



EDIFICIO E/301 - Elementare "SAN GOTTARDO"
 Materna "SAN GOTTARDO"
 Via Giulia De Vincenzi 28, 32

OGGETTO:
 Planimetria con individuazione zone termiche
 PIANO 0

AGGIORNAMENTO:
 20.04.2018



scala 1:200

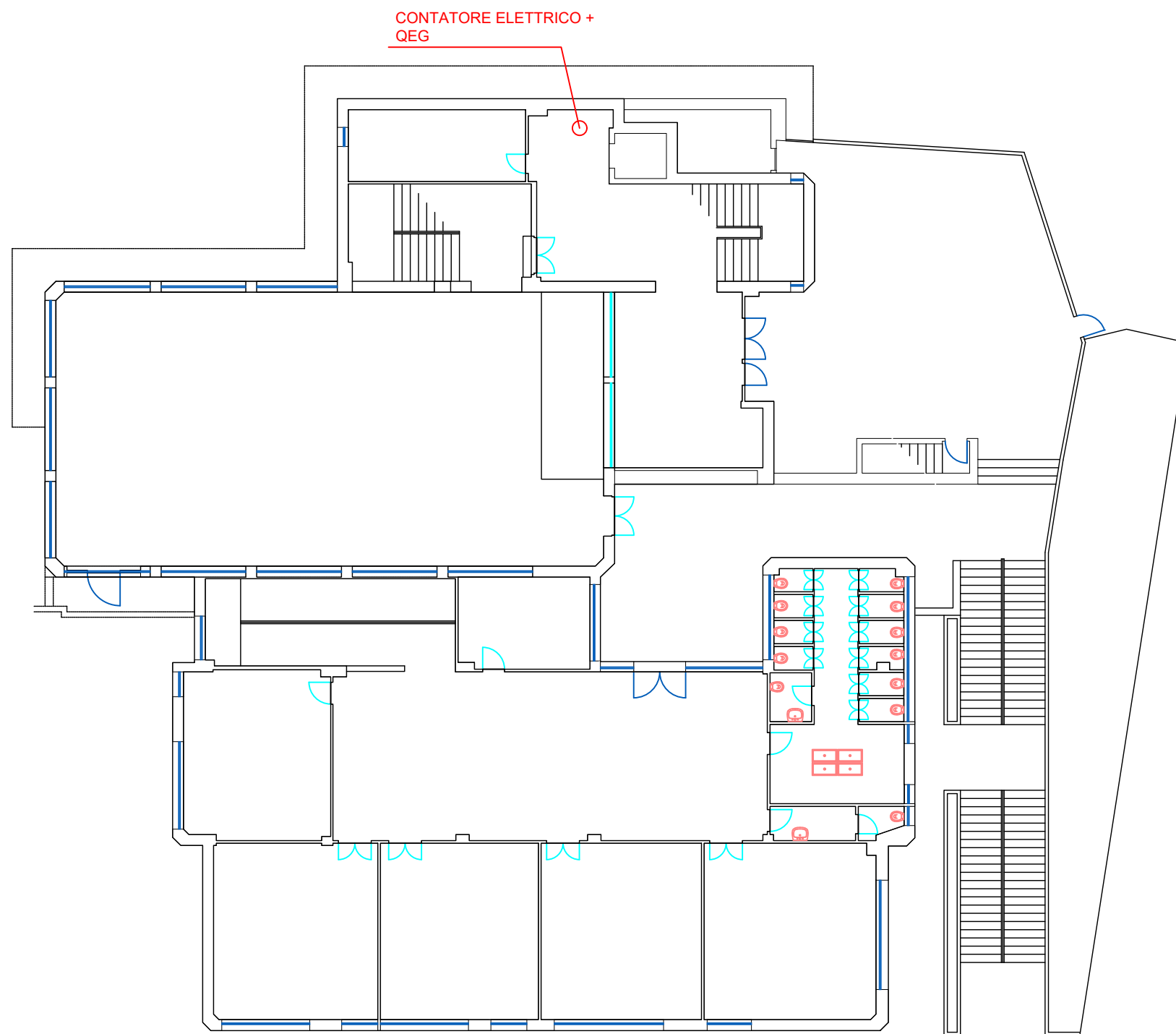

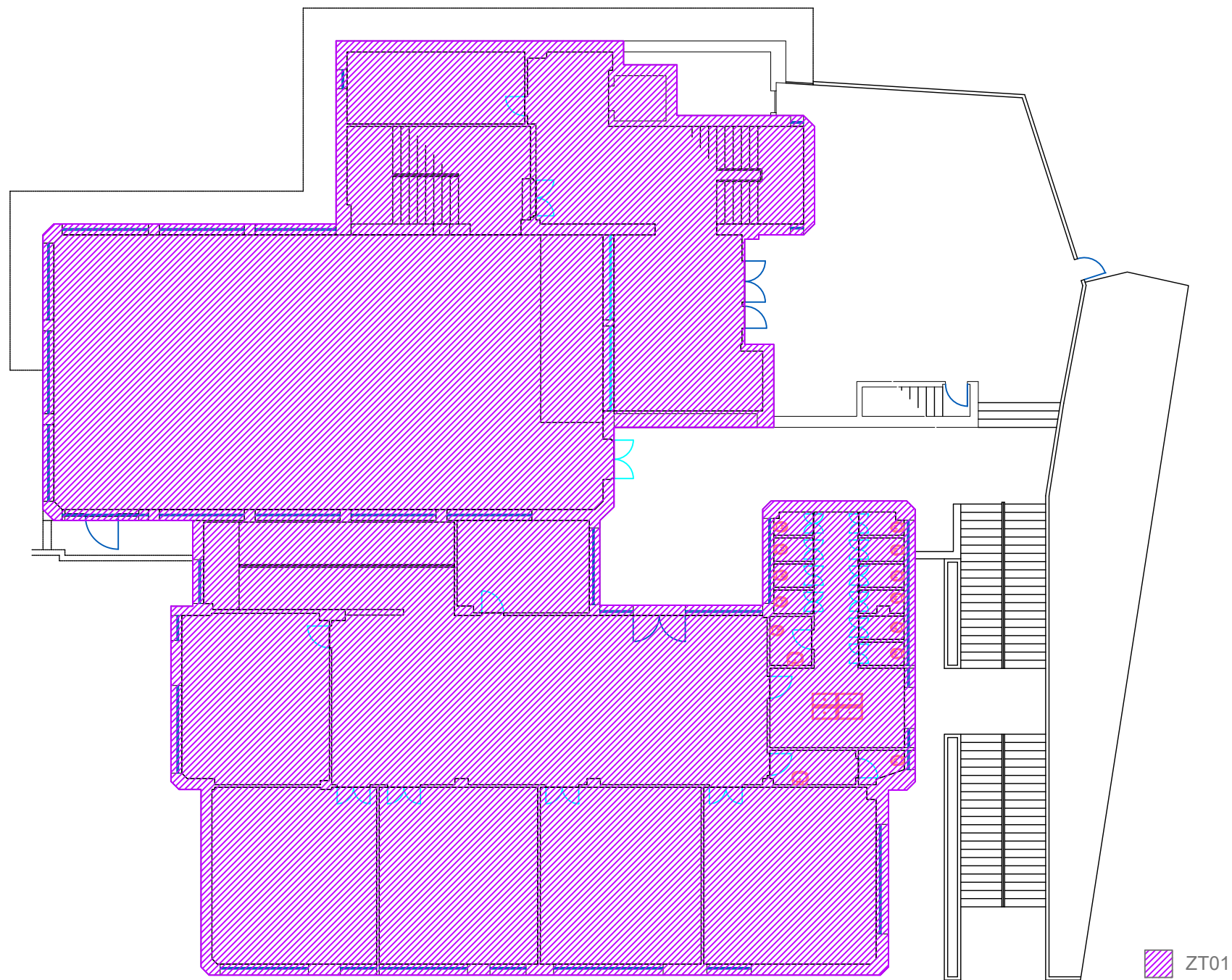

ZT01

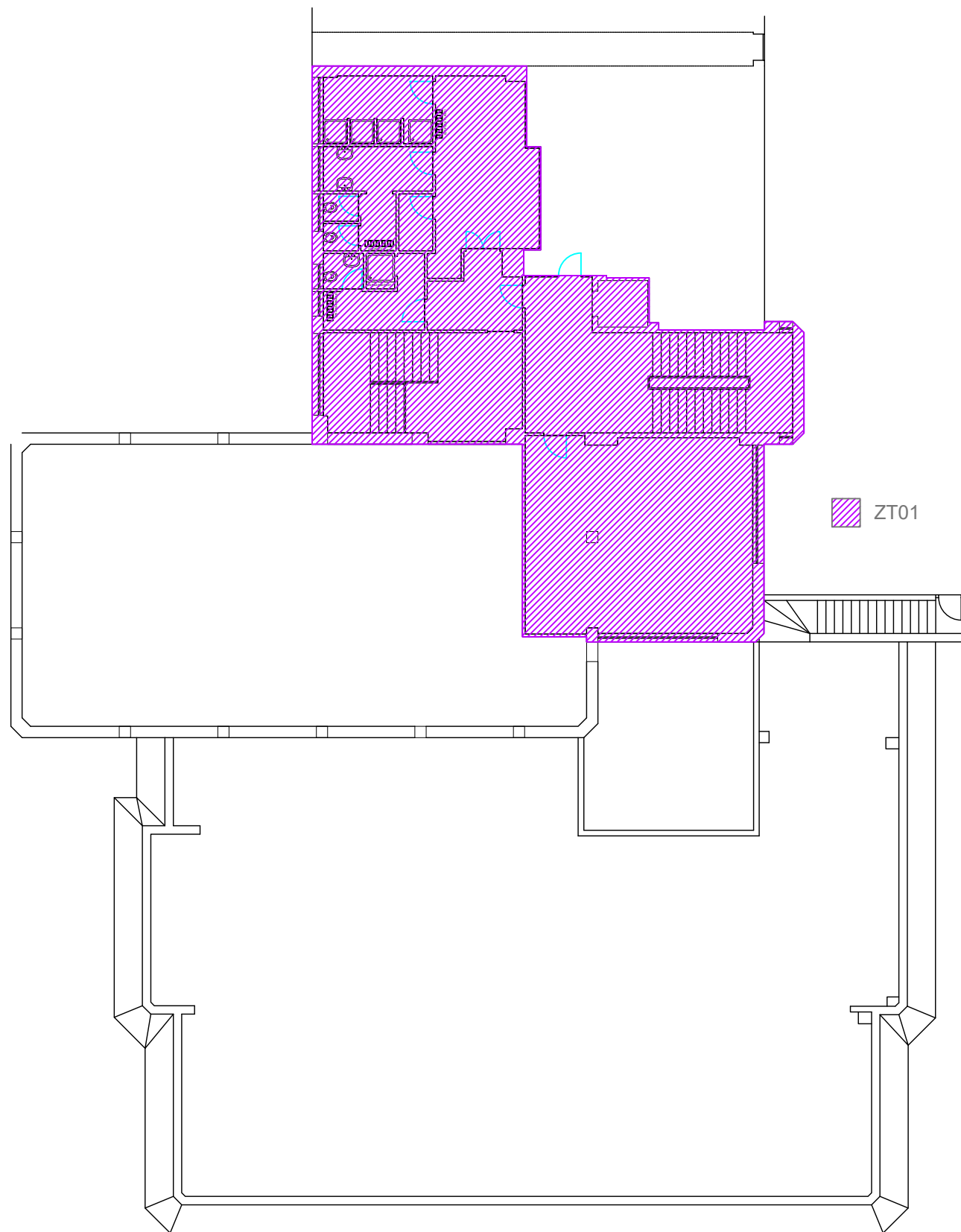

ZT01



COMUNE DI GENOVA



EDIFICIO E/301 - Elementare "SAN GOTTARDO"
Materna "SAN GOTTARDO"
Via Giulia De Vincenzi 28, 32

OGGETTO:
Planimetria con individuazione zone termiche
PIANO 1

AGGIORNAMENTO:
20.04.2018

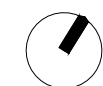

scala 1:200

Planimetrie con ubicazione contatori, quadri elettrici e impianti
Scala 1:200

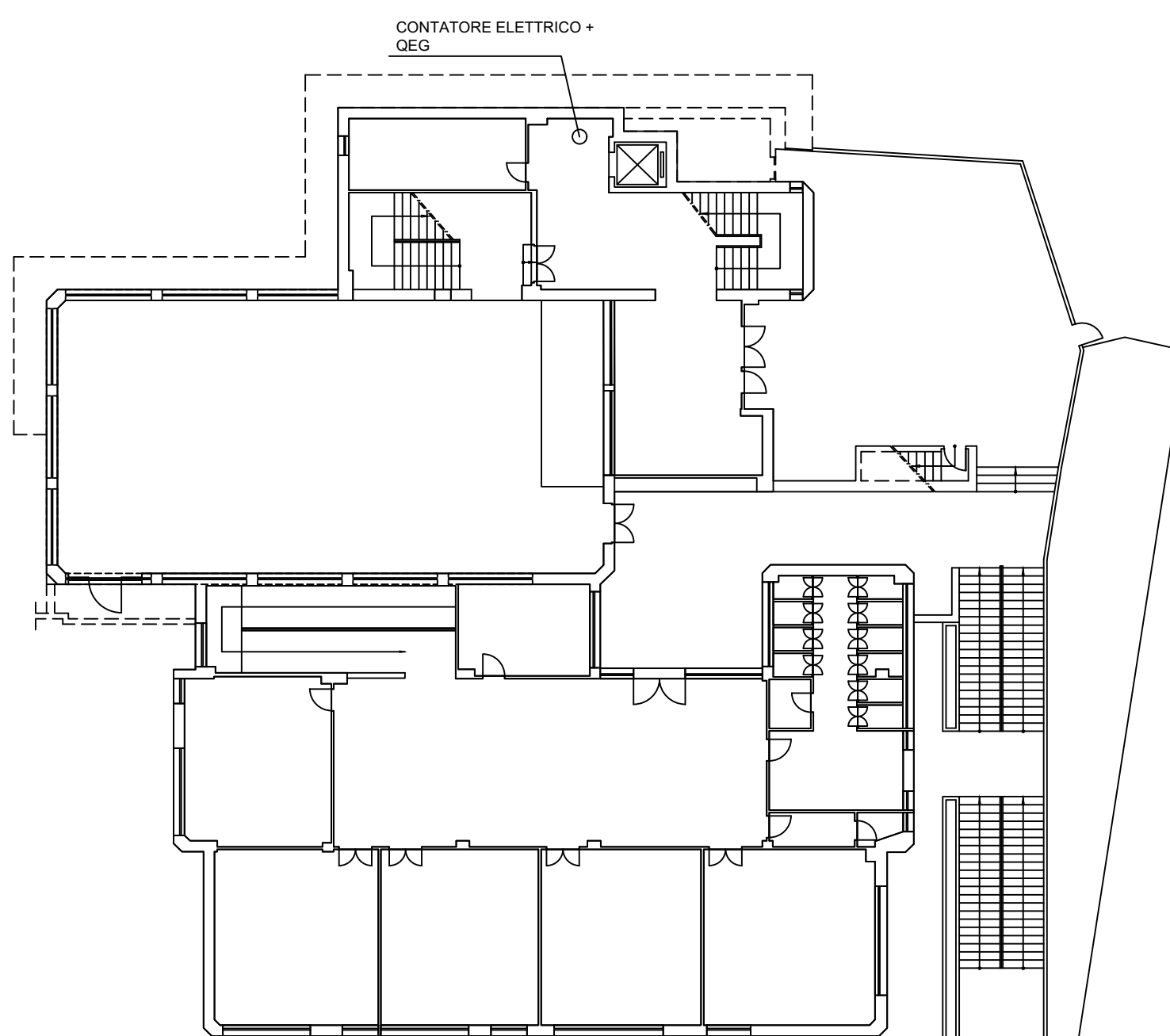

PIANO PRIMO

Planimetrie con ubicazione contatori, quadri elettrici e impianti
Scala 1:200

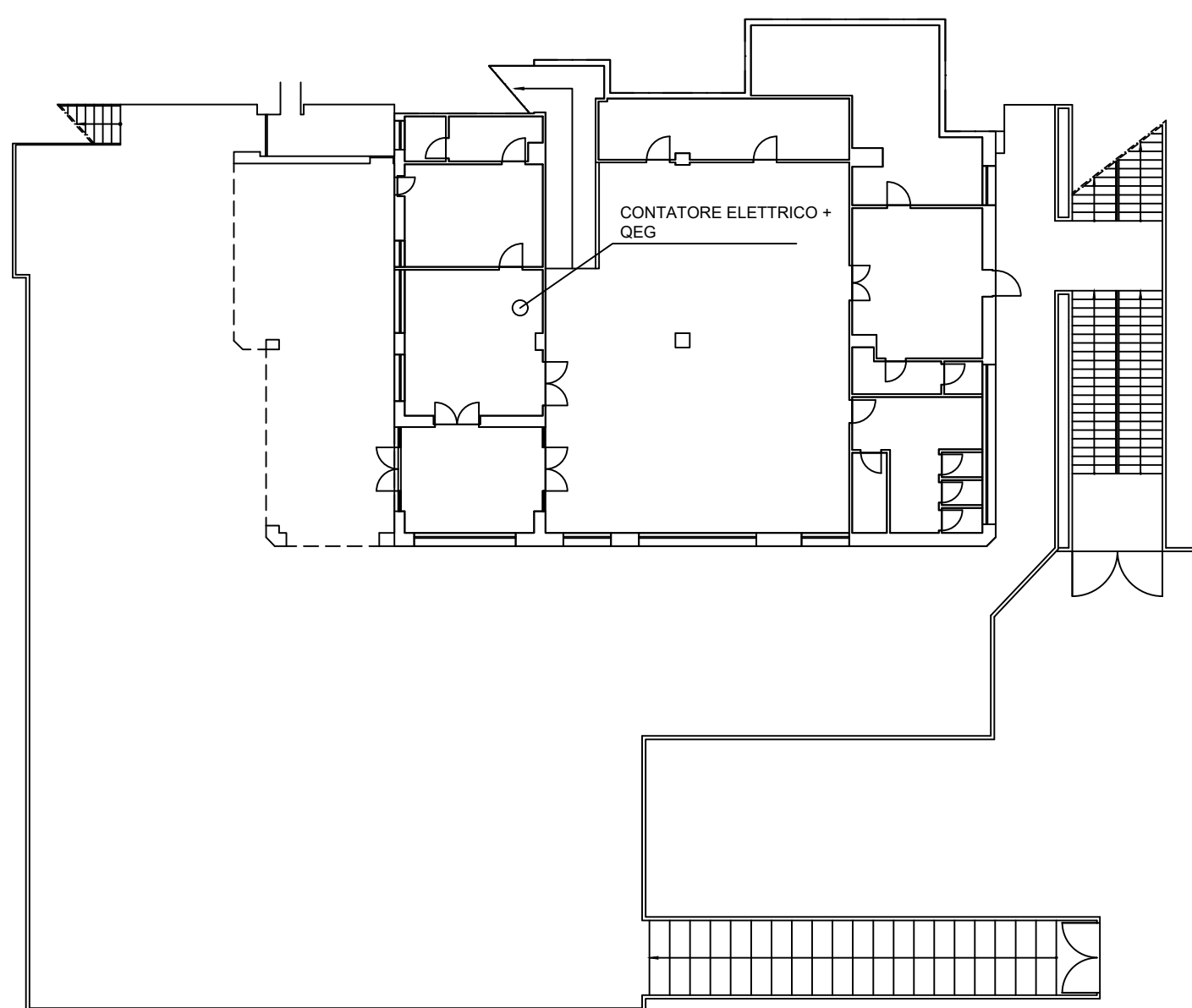

PIANO TERRA

Planimetrie con individuazione delle diverse
zone termiche, degli spazi riscaldati e non
riscaldati e delle diverse destinazioni d'uso
Scala 1:200

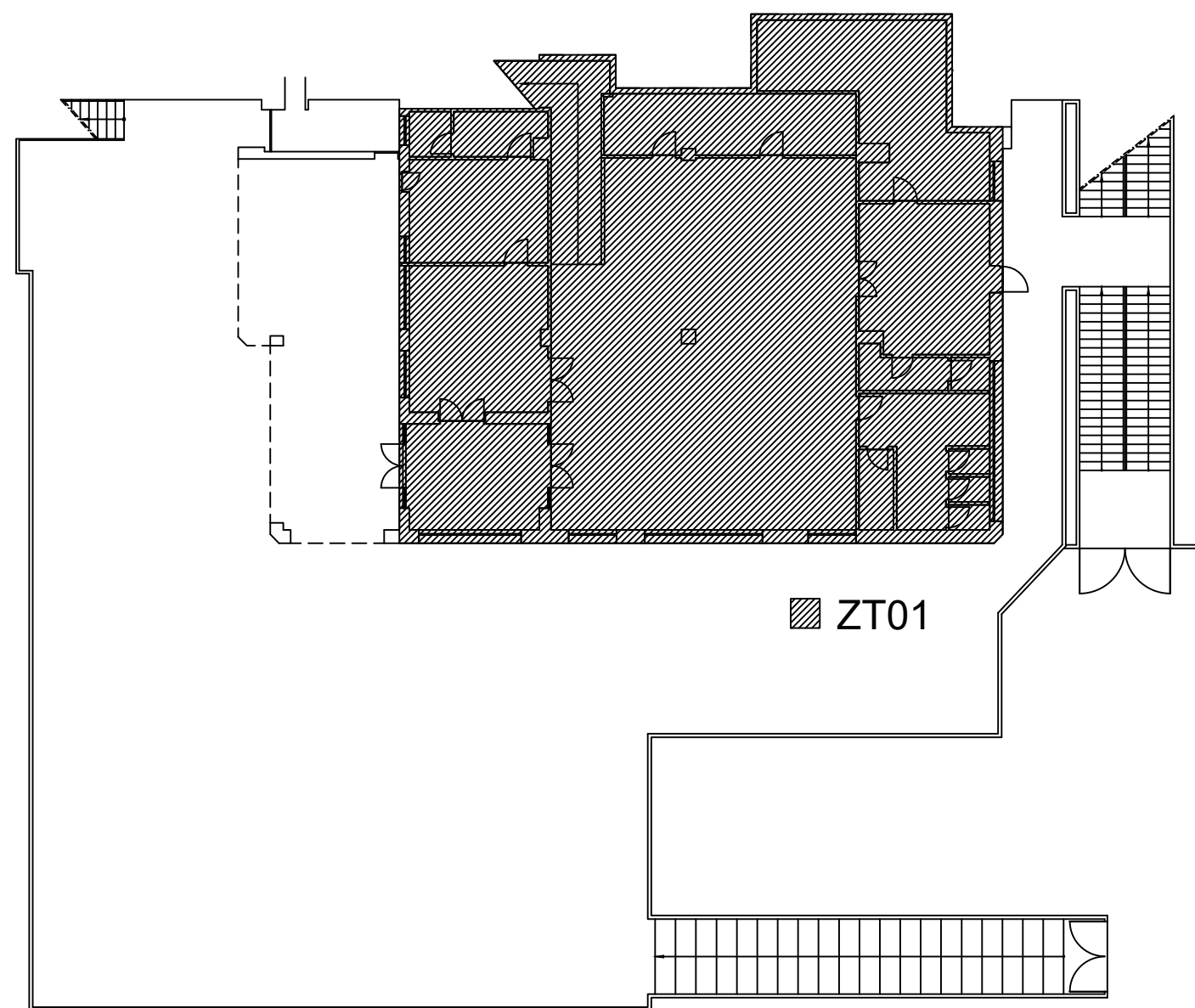

PIANO TERRA

Planimetrie con individuazione delle diverse
zone termiche, degli spazi riscaldati e non
riscaldati e delle diverse destinazioni d'uso
Scala 1:200

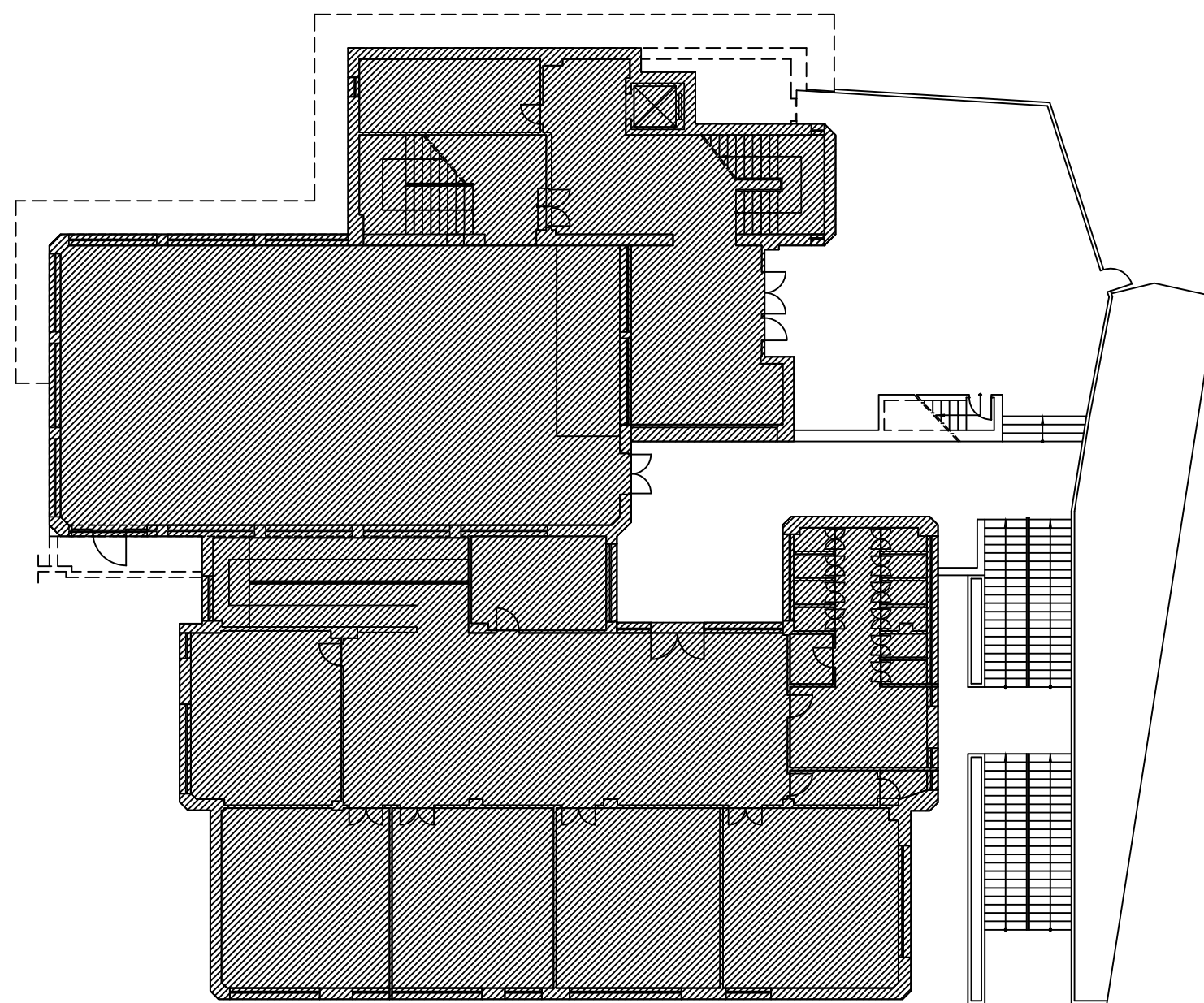

■ ZT01

PIANO PRIMO

Planimetrie con individuazione delle diverse
zone termiche, degli spazi riscaldati e non
riscaldati e delle diverse destinazioni d'uso
Scala 1:200

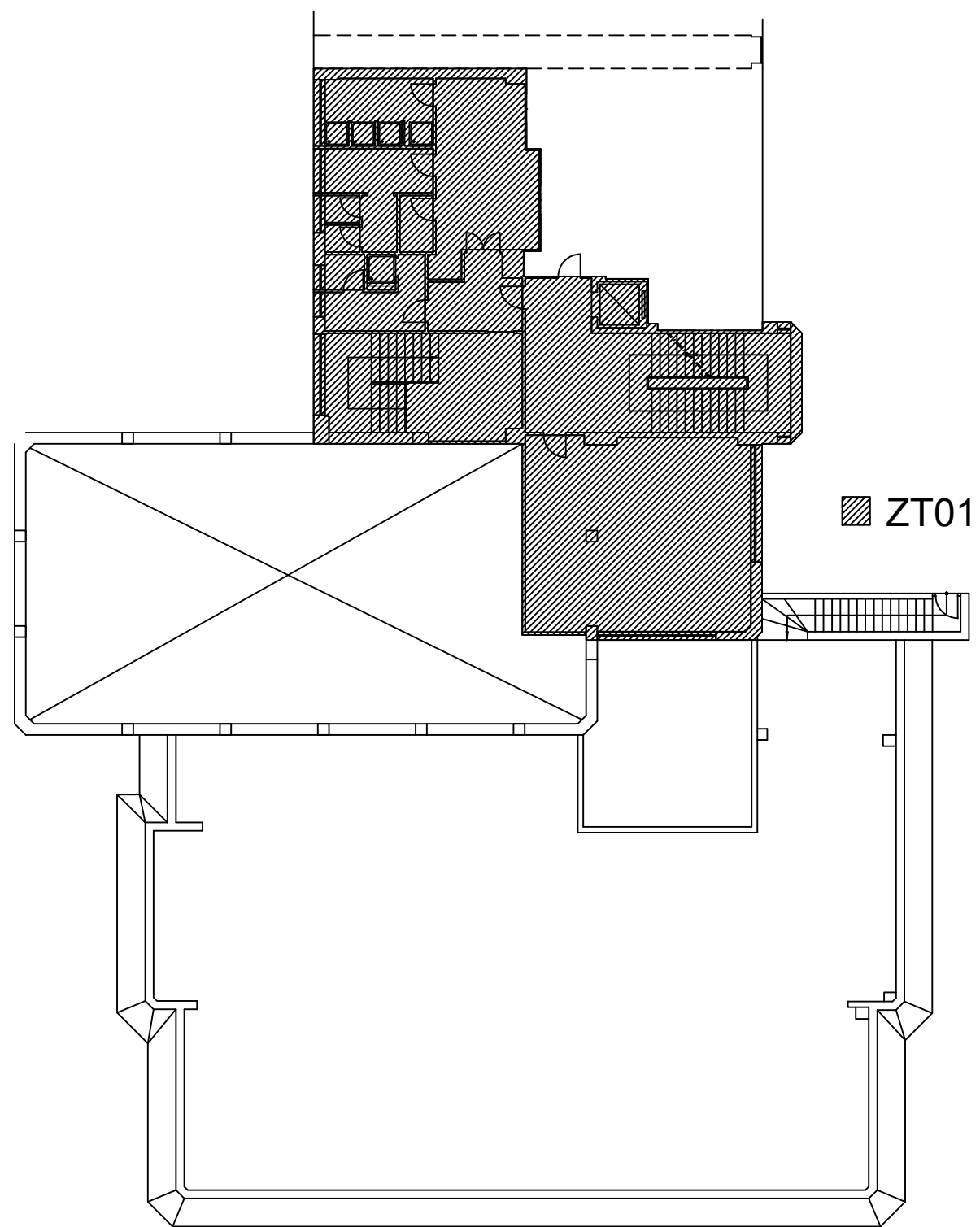

PIANO SECONDO

Planimetrie con individuazione delle diverse
zone termiche, degli spazi riscaldati e non
riscaldati e delle diverse destinazioni d'uso
Scala 1:200

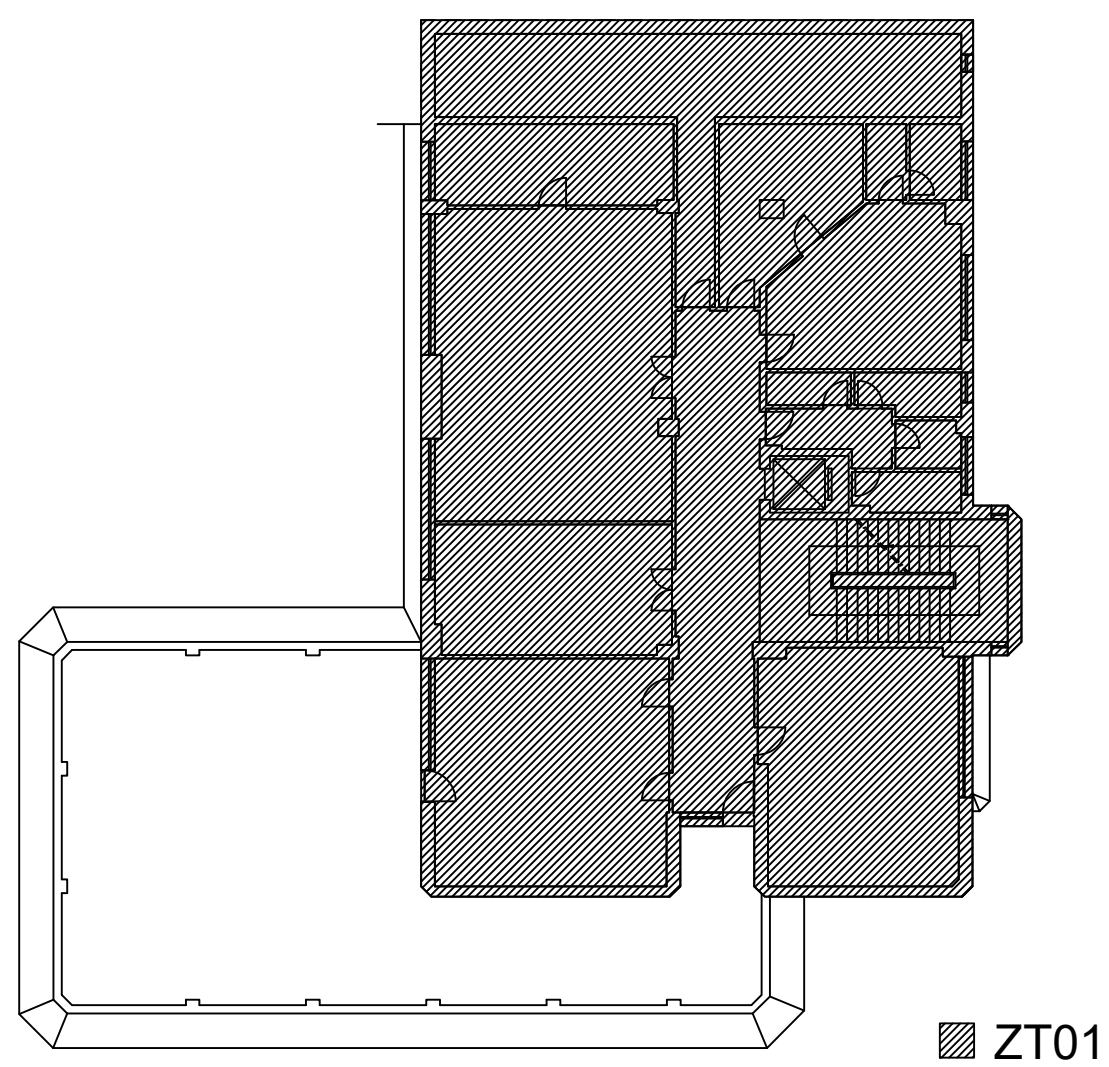

PIANO TERZO

Planimetrie con individuazione delle diverse
zone termiche, degli spazi riscaldati e non
riscaldati e delle diverse destinazioni d'uso
Scala 1:200

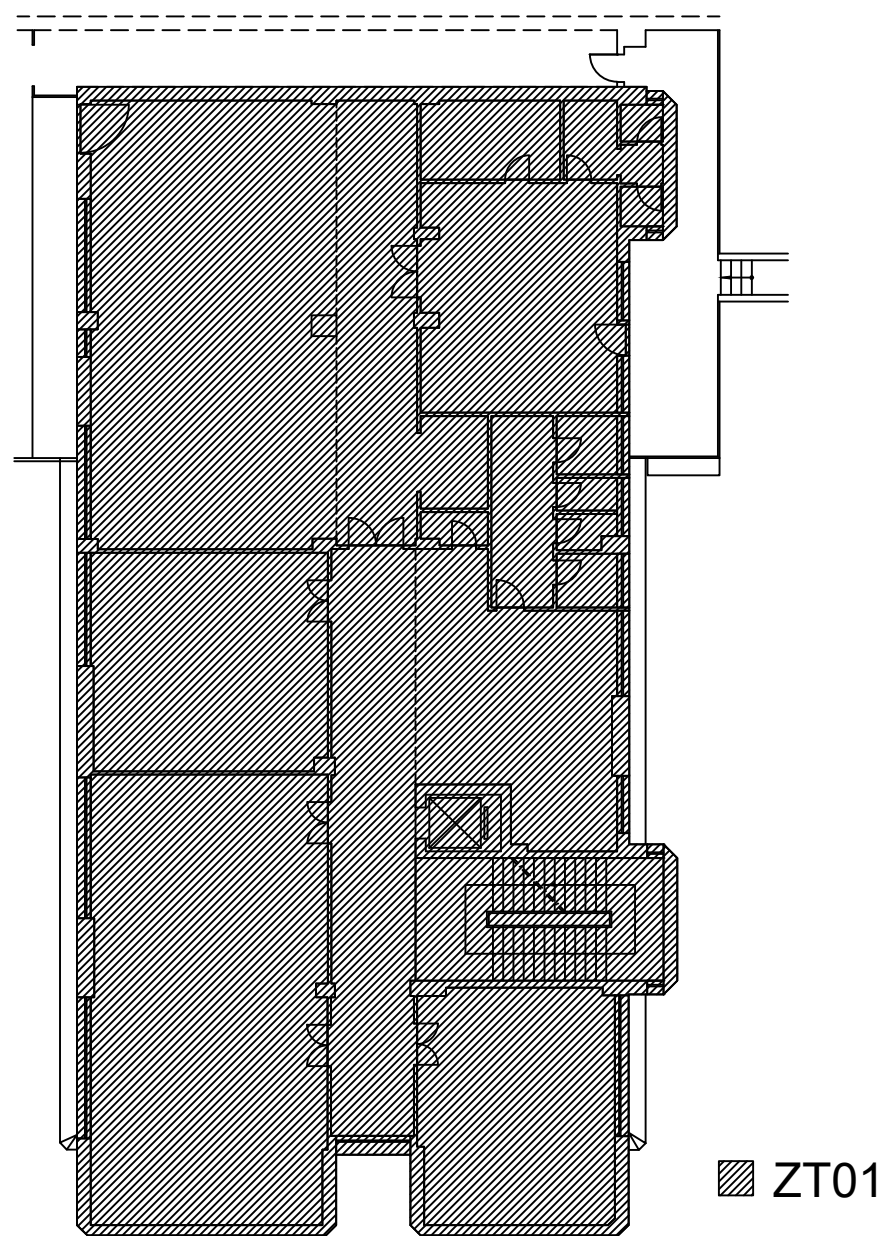

PIANO QUARTO

Planimetrie con individuazione delle diverse
zone termiche, degli spazi riscaldati e non
riscaldati e delle diverse destinazioni d'uso
Scala 1:200

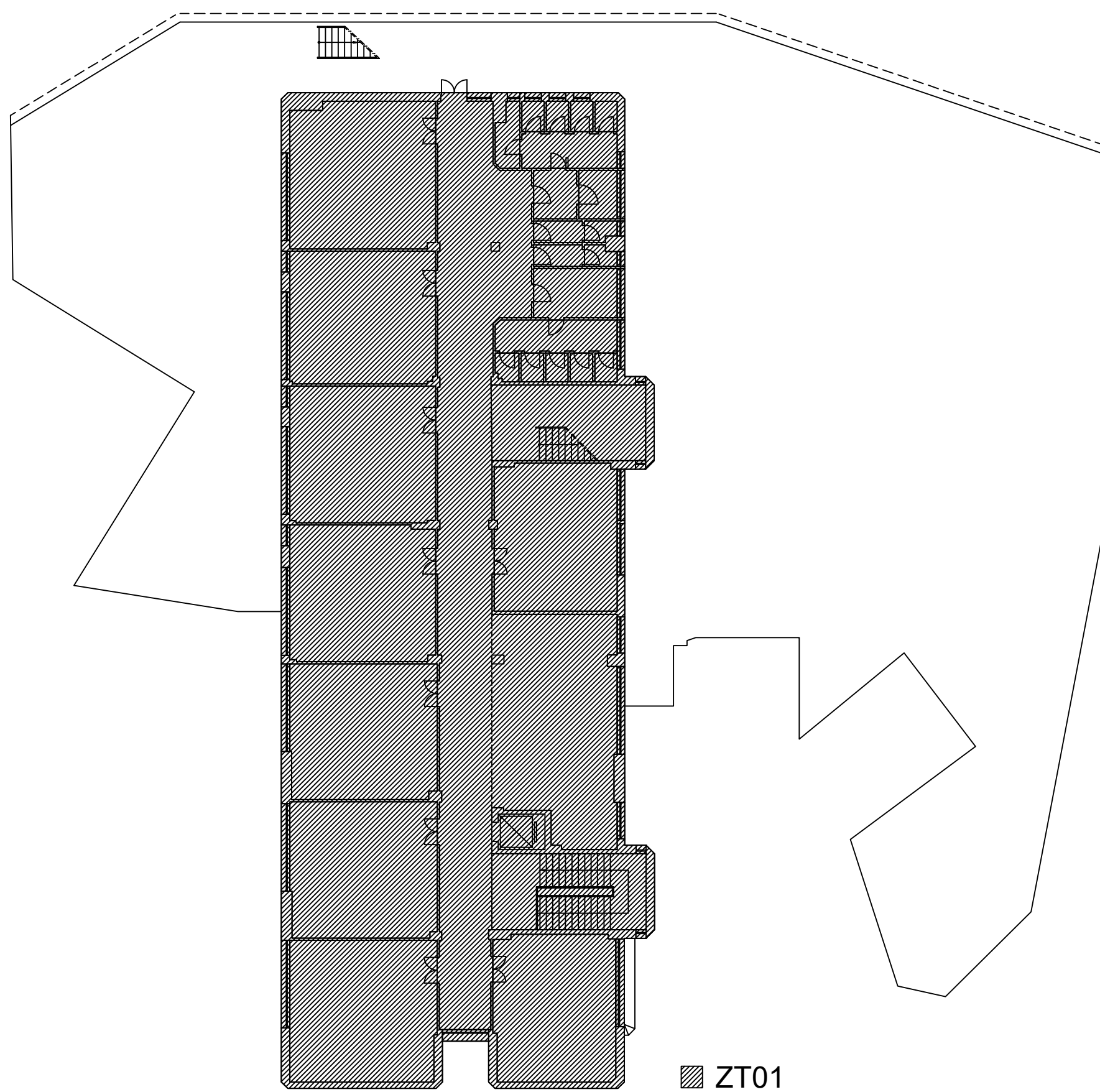

PIANO QUINTO

Planimetrie con individuazione delle diverse
zone termiche, degli spazi riscaldati e non
riscaldati e delle diverse destinazioni d'uso
Scala 1:200

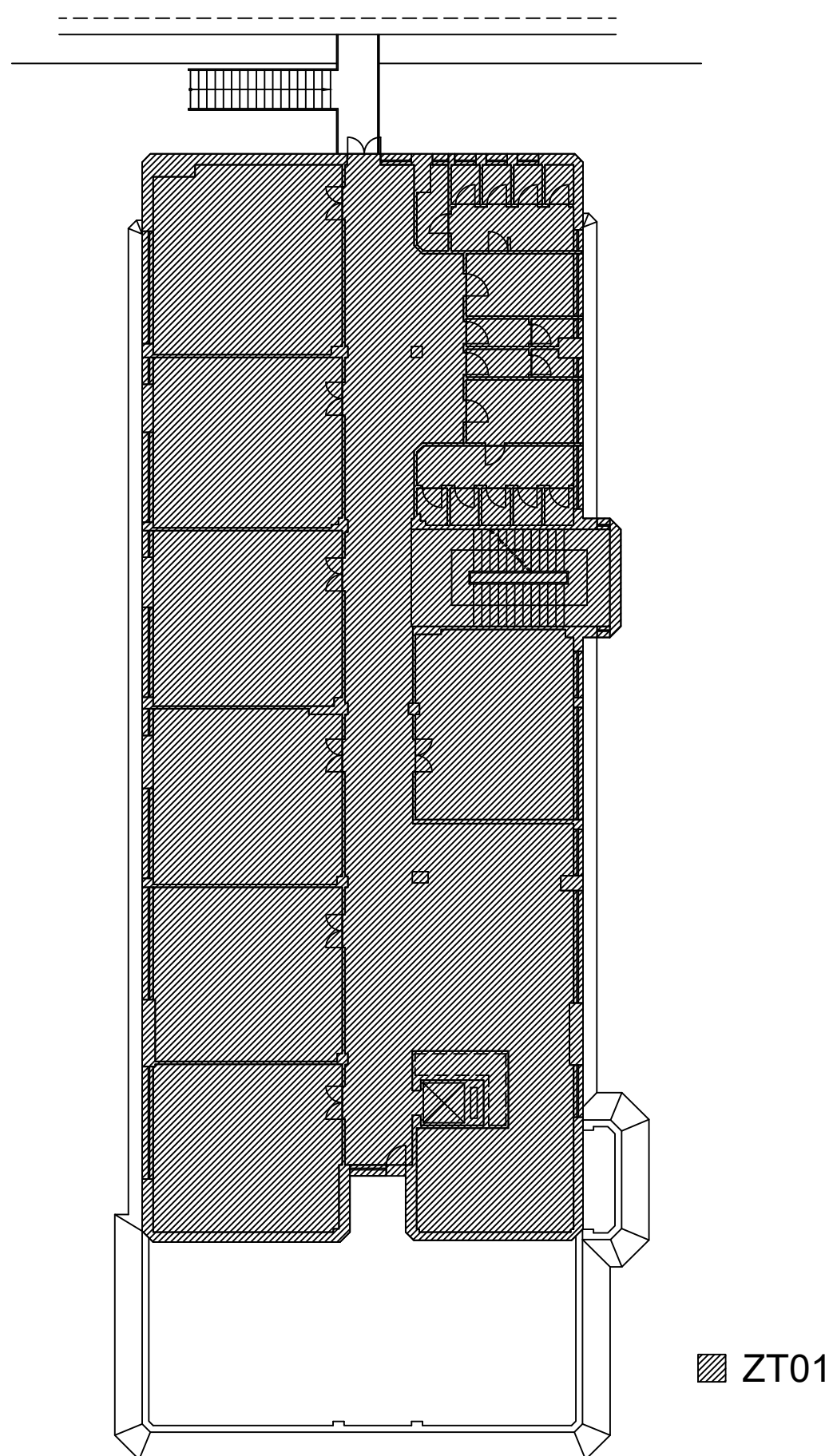

PIANO SESTO

Planimetrie con individuazione delle diverse
zone termiche, degli spazi riscaldati e non
riscaldati e delle diverse destinazioni d'uso
Scala 1:200

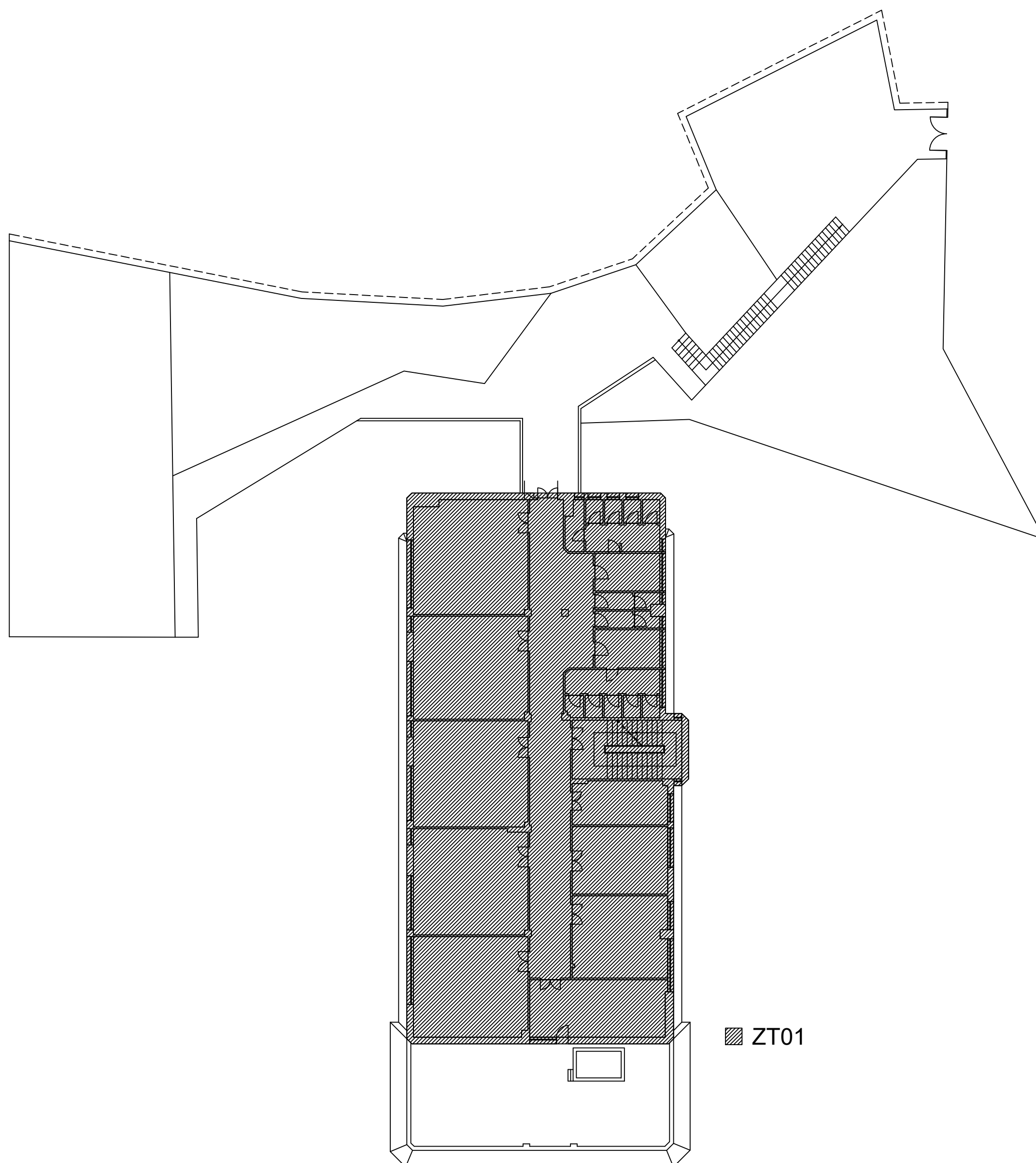

PIANO SETTIMO

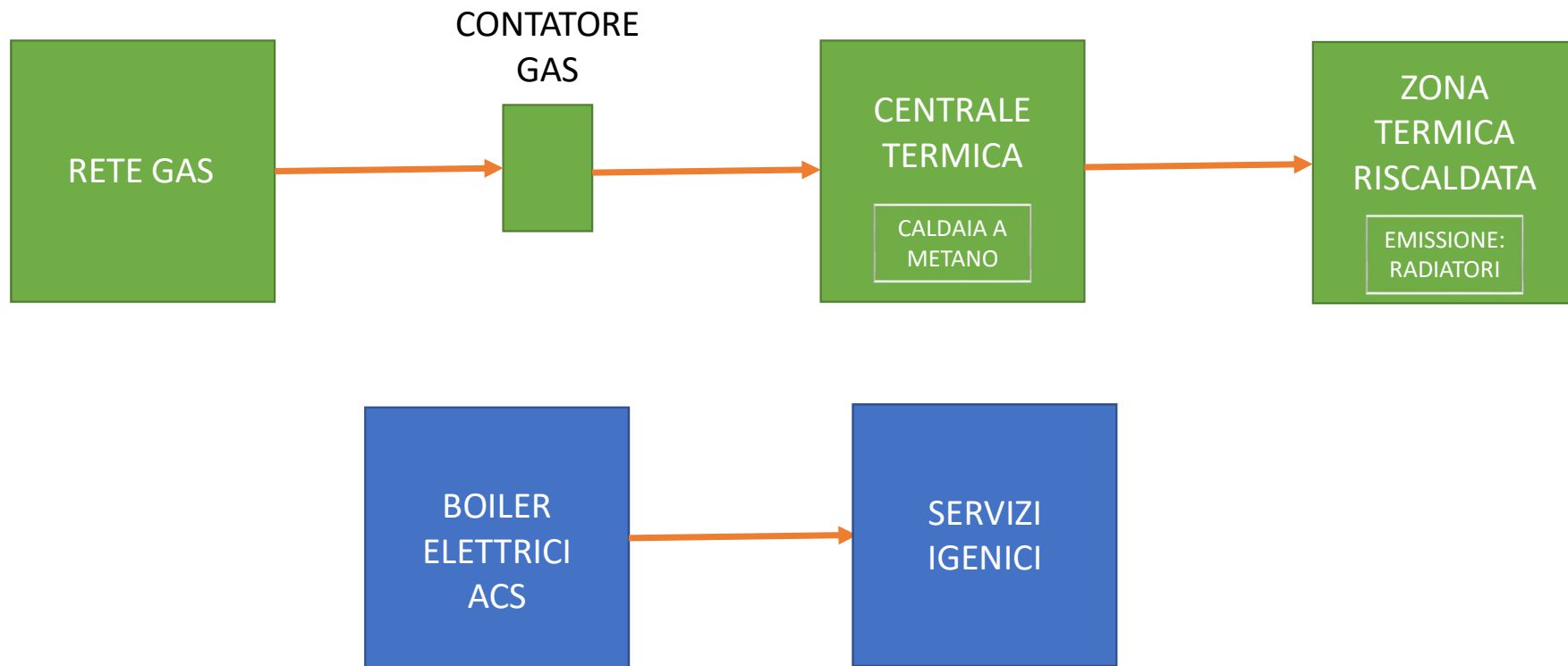

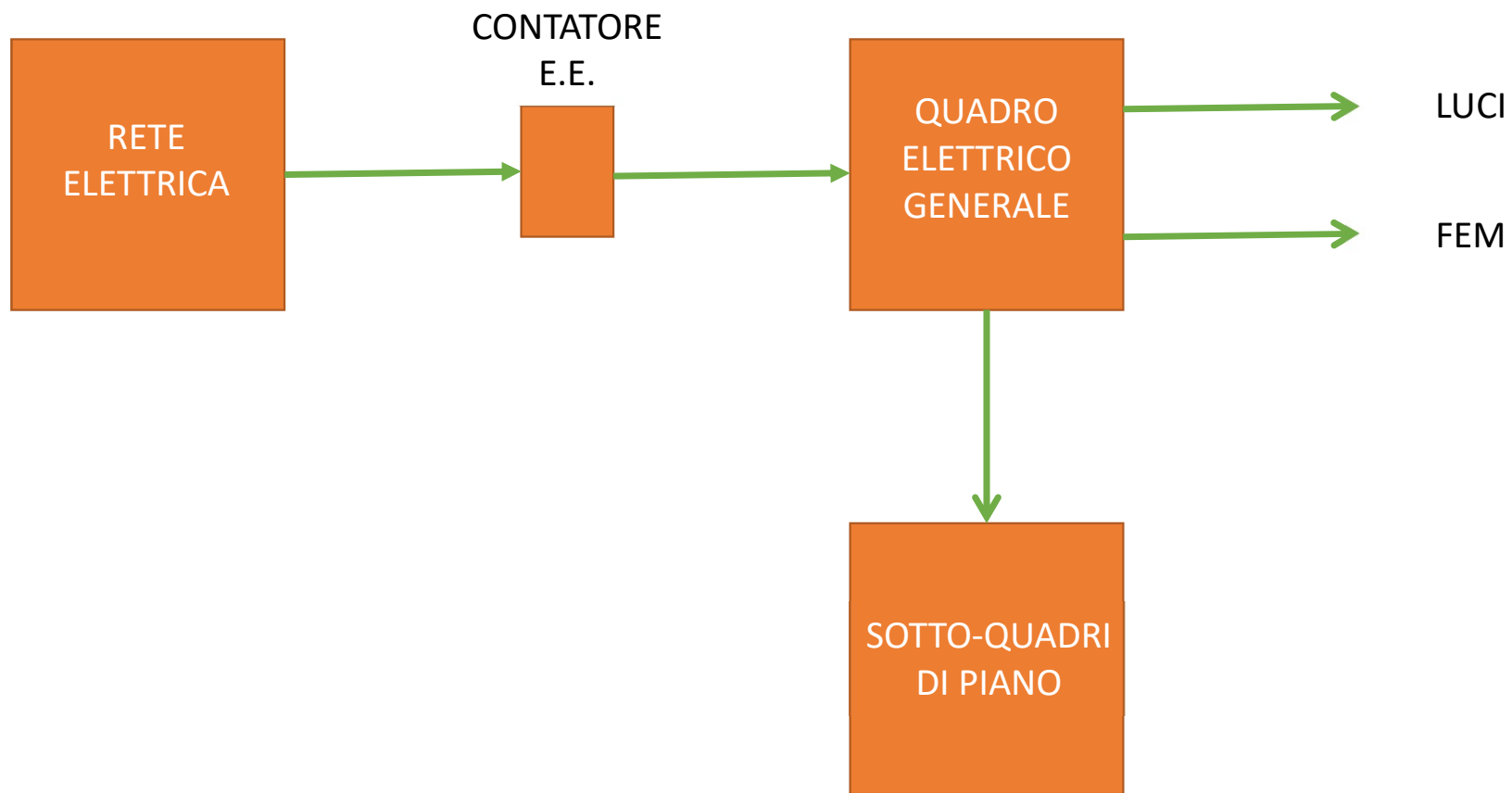

MODULARIO
F. - Catasto - 431



MINISTERO DELLE FINANZE
DIPARTIMENTO DEL TERRITORIO

Mod. EP/1 CEU

Ufficio Tecnico Erariale di GENOVA

ELABORATO PLANIMETRICO

Pag. n. 1 di 1

Ubicazione e riferimenti catastali dell'immobile	
Comune GENOVA	C.T. Sez. 1 Fgl. 2 Mapp. 1620
Via/piazza VIA GIULIA DE VINCENZI 26-28-30-32 n.	C.E.U. Sez. STA Fgl. 21 Mapp. 1620
ESTRATTO DI MAPPA	scala 1: 1000
Tipo mappale n. 3572 del 08/09/99	

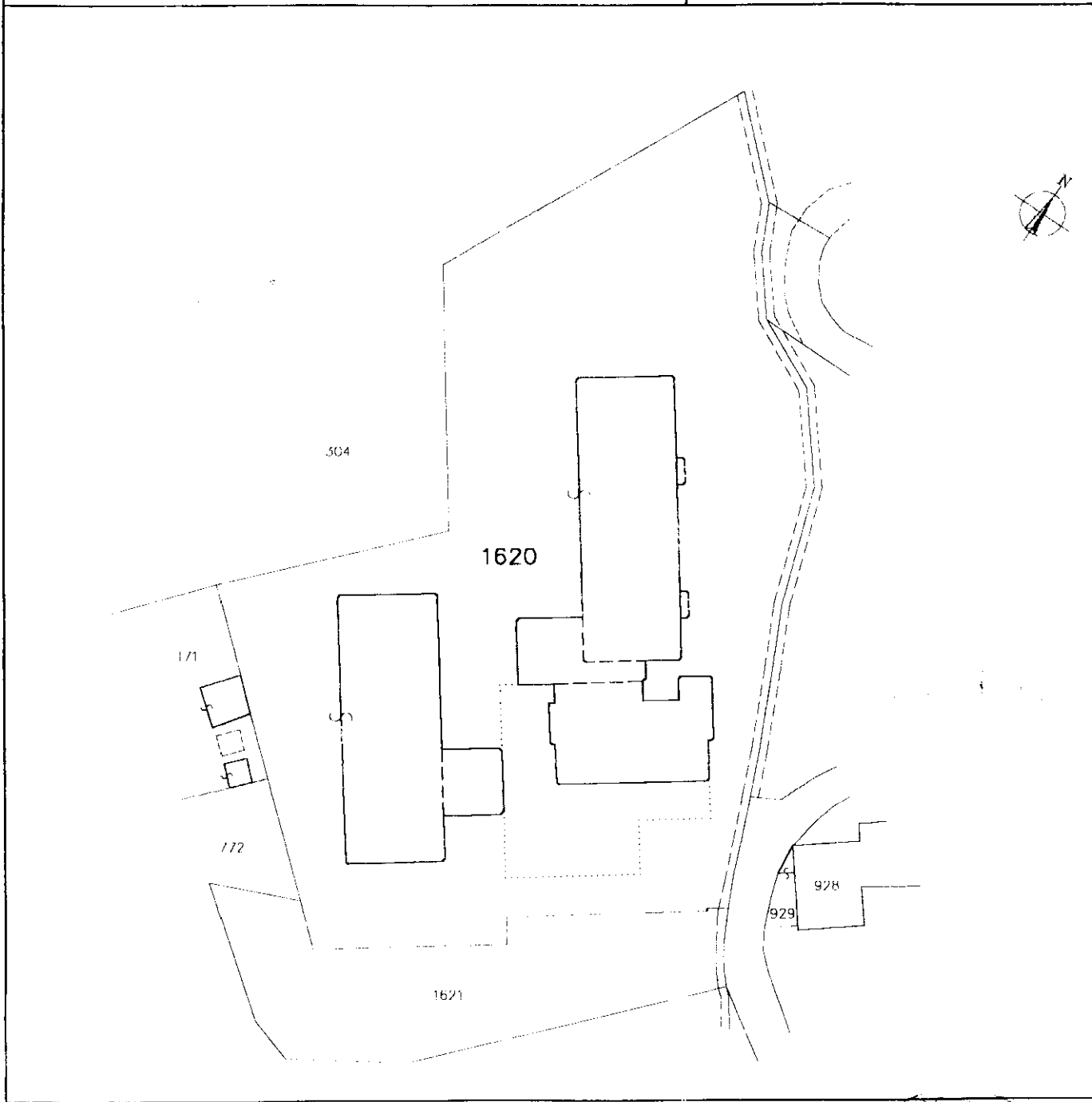

Riservato all'Ufficio Tecnico Erariale	L'operatore	IL TECNICO
Ultima planimetria in atti		data
Protocollo		firma e timbro
Data presentazione:01/12/1999 - Data: 05/07/2018 - n. T163285 - Richiedente: Telematico		
Totale schede 4 - Formato di acquisizione: A4(210x297) - Formato stampa richiesto: A4(210x297) - Fattore di scala non utilizzabile.		
Annullato e sostituito dal mod EP/1 prot.		

Catasto dei Fabbricati - Situazione al 05/07/2018 - Comune di GENOVA/Q (D969) - < Sez.Urb.: SIA - Foglio: 21 - Particella: 1620 - Elaborato planimetrico >

MODULARIO
F. - Catasto - 432



MINISTERO DELLE FINANZE
DIPARTIMENTO DEL TERRITORIO

Mod. EP/2 CEU

Ufficio Tecnico Erariale di GENOVA

ELABORATO PLANIMETRICO

Pag. n. 1 di 2

Comune	Sezione	Foglio	Numero	Tipo mappale n.	del
GENOVA	1	2	1620	3572	08/09/99

DIMOSTRAZIONE GRAFICA DEI SUBALTERNI ASSEGNATI

scala 1: 1000

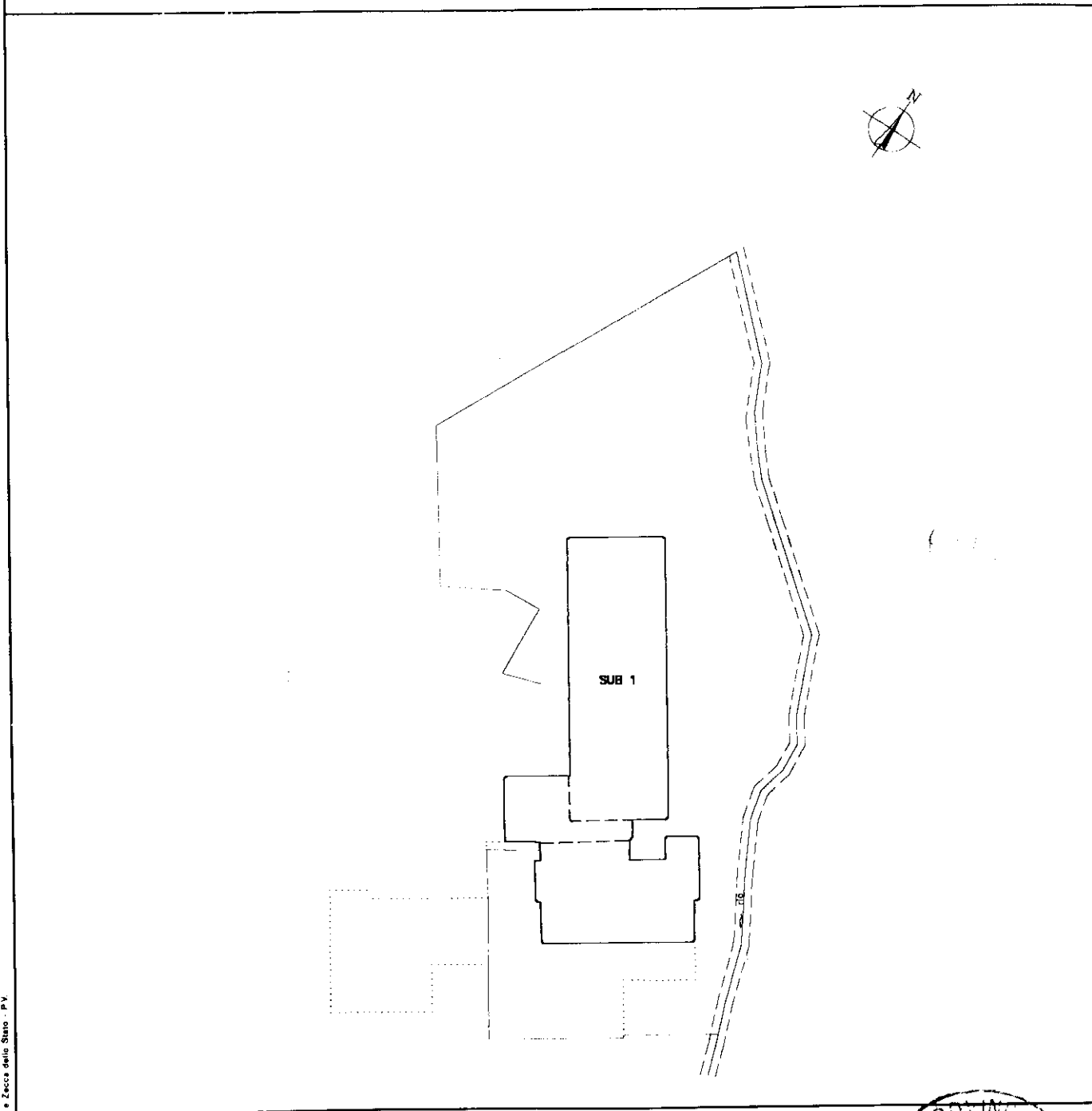

Riservato all'Ufficio Tecnico Erariale	L'operatore	
Ultima planimetria in atti		
Data presentazione: 01/12/1999 - Data: 05/07/2018 - n. T163285 - Richiedente: Telematico		
Totale scheda in formato di presentazione: EP/2 (297) - Formato stampa richiesto: A4(210x297) - Fattore di scala non utilizzabile		
Annullato e sostituito dal mod. EP/2 prot		

Catasto dei Fabbricati - Situazione al 05/07/2018 - Comune di GENOVA/Q (D969) - < Sez.Urb.: STA - Foglio: 21 - Particella: 1620 - Elaborato planimetrico >

MODULARIO
F. - Catasto - 432



MINISTERO DELLE FINANZE
DIPARTIMENTO DEL TERRITORIO

Mod. EP/2 CEU

Ufficio Tecnico Erariale di GENOVA

ELABORATO PLANIMETRICO

Pag. n. 2, di 2

Comune	Sezione	Foglio	Numero	Tipo mappale n.	del
GENOVA	1	2	1620	3572	08/09/99

DIMOSTRAZIONE GRAFICA DEI SUBALTERNI ASSEGNATI

scala 1: 10 00

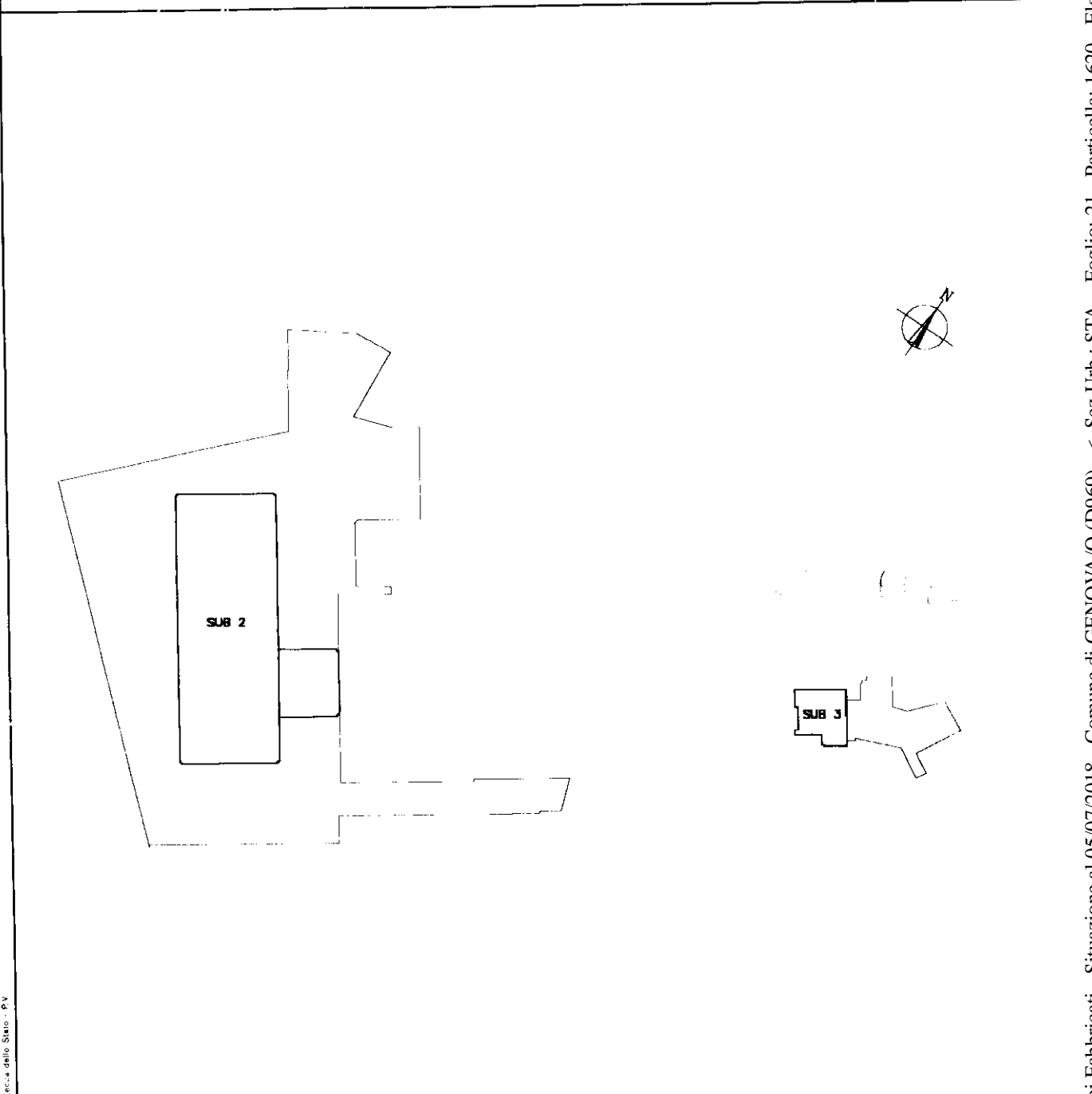

Riservato all'Ufficio Tecnico Erariale

L'operatore

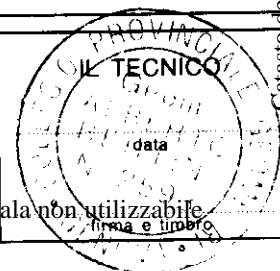

Ultima planimetria in atto

Data presentazione: 01/12/1999 - Data: 05/07/2018 - n. T163285 - Richiedente: Telematico

Totale schede: 4 - Formato di acquisizione: A4(210x297) - Formato stampa richiesto: A4(210x297) - Fattore di scala non utilizzabile

Annulato e sostituito dal mod. EP/2

Catasto dei Fabbricati - Situazione al 05/07/2018 - Comune di GENOVA/Q (D969) - < Sez. Urb. STA - Foglio: 21 - Particella: 1620 - Elaborato planimetrico >



Ufficio Tecnico Erariale di GENOVA

ELABORATO PLANIMETRICO

ELENCO DEI SUBALTERNI ASSEGNATI

Pag. n. 1, di 1

Comune		Sezione	Foglio	Numero	Tipo mappale n.			del
GENOVA		1	2	1620	3572			08/09/99
Numero	Sub.	UBICAZIONE via/piazza		N. civico	piano	scala	int.	DESCRIZIONE
1620	1	VIA GIULIA DE VINCENZI		26	PT-P5	/	/	
1620	2	VIA GIULIA DE VINCENZI		28-30	PT-P7	/	/	
1620	3	VIA GIULIA DE VINCENZI		32	P2	/	/	
<div style="position: absolute; bottom: 20px; right: 20px; border: 1px solid black; padding: 5px;"> 201940 </div>								

Catasto dei Fabbricati - Situazione al 05/07/2018 - Comune di GENOVA/Q (D969) - < Sez. Urb.: STA - Foglio: 21 - Particella: 1620 - Elaborato planimetrico >

Riservato all'Ufficio Tecnico Erariale

L'operatore

IL TECNICO

Protocollo

Ultima planimetria in atti il presente mod. EP/3 prot